



ΠΑΝΕΛΛΗΝΙΑ  
ΕΝΩΣΗ  
ΦΑΡΜΑΚΟΒΙΟΜΗΧΑΝΙΑΣ

# Διαδικτυακή Συνέντευξη Τύπου

Επενδύσεις **€600 εκατ.** και **2.000** νέες θέσεις εργασίας  
δρομολογούνται από την Ελληνική Φαρμακοβιομηχανία

Πέμπτη

**4/3/2021**

**12:00 - 13:00**

## Επενδύσεις σε Παραγωγή & Έρευνα

Οι Υποδομές σήμερα	Νέες Επενδύσεις	Υποδομές 2025
40 Εργοστάσια	+12 Νέα εργοστάσια	52 Νέα εργοστάσια
71 Μονάδες παραγωγής	+29 Νέες μονάδες παραγωγής	100 μονάδες παραγωγής
202 Γραμμές παραγωγής	+52 Νέες γραμμές παραγωγής	254 γραμμές παραγωγής
23 Ερευνητικά κέντρα/τμήματα	+17 Νέα ερευνητικά κέντρα/τμήματα	40 Ερευνητικά κέντρα/τμήματα

## Επενδυτικός σχεδιασμός 2019-2024

ΠΡΟΫΠΟΛΟΓΙΣΜΟΣ <sup>(1)</sup>	2019 <sup>(2)</sup>	2020 <sup>(3)</sup>	2021 <sup>(3)</sup>	2022 <sup>(3)</sup>	2023 <sup>(3)</sup>	2024 <sup>(3)</sup>	ΣΥΝΟΛΑ
Ελληνικές (Παραγωγή)	55	90	100	85	80	75	485
Ελληνικές (Ε&Α)	17	60	60	70	70	70	347
Πολυεθνικές	10	60	100	150	150	150	620
<b>ΣΥΝΟΛΟ</b>	<b>82</b>	<b>210</b>	<b>260</b>	<b>305</b>	<b>300</b>	<b>295</b>	<b>1.452</b>

(1) Τα ποσά σε εκατ. €

(2) 2019: στοιχεία συμψηφισμού clawback- επενδύσεων θ' εξαμήνου 2019

(3) 2020-2024: εκτίμηση - δεν συμπεριλαμβάνεται η επένδυση digital hub της Pfizer

Πηγή: Στοιχεία εταιρειών μελών ΠΕΦ

# ΕΜΒΛΗΜΑΤΙΚΕΣ ΕΠΕΝΔΥΣΕΙΣ ΕΛΛΗΝΙΚΗΣ ΦΑΡΜΑΚΟΒΙΟΜΗΧΑΝΙΑΣ

# ADELCO

ΕΠΕΝΔΥΤΙΚΟ ΠΡΟΓΡΑΜΜΑ 2020-2024



# ΝΕΑ ΜΟΝΑΔΑ ΠΑΡΑΓΩΓΗΣ ΣΤΟ ΜΟΣΧΑΤΟ



adelco

# ΝΕΑ ΓΡΑΜΜΗ ΠΑΡΑΓΩΓΗΣ ΣΤΟ ΜΟΣΧΑΤΟ



adelco

# BENNETT

ΕΠΕΝΔΥΤΙΚΟ ΠΡΟΓΡΑΜΜΑ 2020-2024





*ΝΕΟ ΕΡΓΟΣΤΑΣΙΟ ΦΑΡΜΑΚΩΝ ΣΤΗ ΜΕΤΑΜΟΡΦΩΣΗ*



*ΝΕΟ ΕΡΓΟΣΤΑΣΙΟ ΦΑΡΜΑΚΩΝ ΣΤΗ ΜΕΤΑΜΟΡΦΩΣΗ*



# BIANEΞ

ΕΠΕΝΔΥΤΙΚΟ ΠΡΟΓΡΑΜΜΑ 2020-2024

**Εκσυγχρονισμός  
εγκαταστάσεων  
στο Α εργοστάσιο**



**Εκσυγχρονισμός  
εγκαταστάσεων  
στο Α εργοστάσιο**



**Αναβάθμιση  
μηχανολογικού  
εξοπλισμού**



**Αναβάθμιση  
μηχανολογικού  
εξοπλισμού**



**Δημιουργία  
νέου  
laboratory**





**Δημιουργία  
νέου  
laboratory**



# ΒΙΟΚΟΣΜΟΣ

ΕΠΕΝΔΥΤΙΚΟ ΠΡΟΓΡΑΜΜΑ 2020-2022



ΒΙΟΚΟΣΜΟΣ S.A.

# ΝΕΟ ΕΡΓΟΣΤΑΣΙΟ ΠΑΡΑΓΩΓΗΣ ΡΑΔΙΟΦΑΡΜΑΚΩΝ ΣΤΗ ΧΑΛΚΙΔΙΚΗ





ΒΙΟΚΟΣΜΟΣ S.A.



*ΘΩΡΑΚΙΣΜΕΝΕΣ ΜΟΝΑΔΕΣ ΕΡΓΟΣΤΑΣΙΟΥ ΠΑΡΑΓΩΓΗΣ ΡΑΔΙΟΦΑΡΜΑΚΩΝ  
ΣΤΗ ΧΑΛΚΙΔΙΚΗ*

# ΝΕΟ ΕΡΓΟΣΤΑΣΙΟ ΠΑΡΑΓΩΓΗΣ ΡΑΔΙΟΦΑΡΜΑΚΩΝ – ΧΗΜΕΙΟ 1



# ΝΕΟ ΕΡΓΟΣΤΑΣΙΟ ΠΑΡΑΓΩΓΗΣ ΡΑΔΙΟΦΑΡΜΑΚΩΝ – ΧΗΜΕΙΟ 2



ΒΙΟΚΟΣΜΟΣ S.A.

# BOEHRINGER-INGELHEIM

ΕΠΕΝΔΥΤΙΚΟ ΠΡΟΓΡΑΜΜΑ 2020-2025



# Boehringer Ingelheim Ellas AE-Koropi Site





# Energy Centre Expansion



# Flex Train

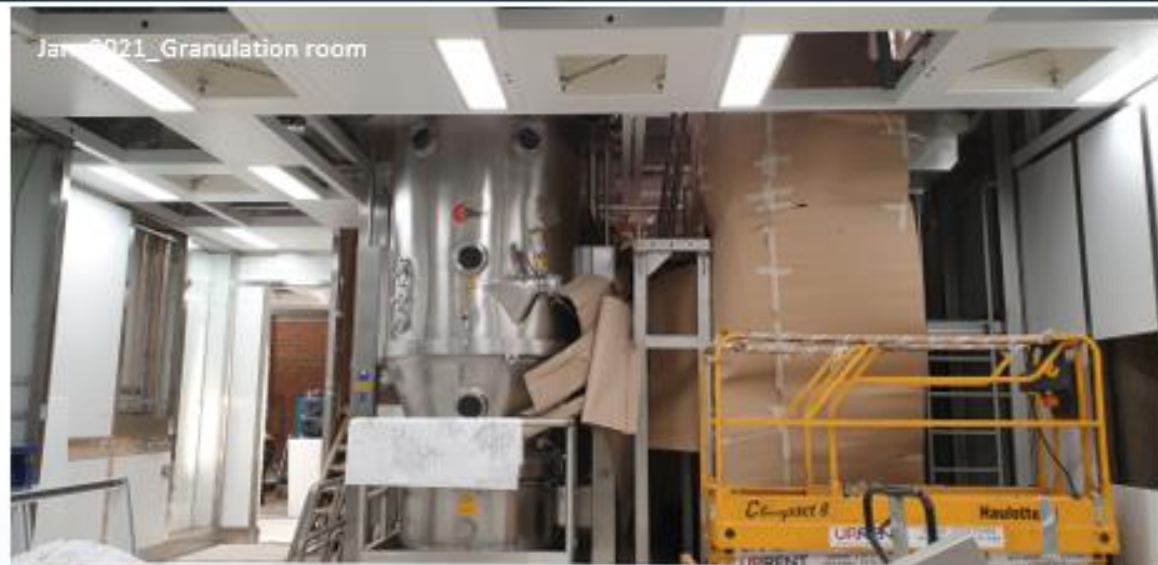

# Building Expansion



# DEMO

ΕΠΕΝΔΥΤΙΚΟ ΠΡΟΓΡΑΜΜΑ 2020-2024



# ΕΠΕΚΤΑΣΗ & ΕΚΣΥΓΧΡΟΝΙΣΜΟΣ ΕΡΓΟΣΤΑΣΙΟΥ ΦΑΡΜΑΚΩΝ ΣΤΟ ΚΡΥΟΝΕΡΙ



# 4 ΝΕΑ ΕΡΓΟΣΤΑΣΙΑ ΦΑΡΜΑΚΩΝ ΣΤΗΝ ΤΡΙΠΟΛΗ

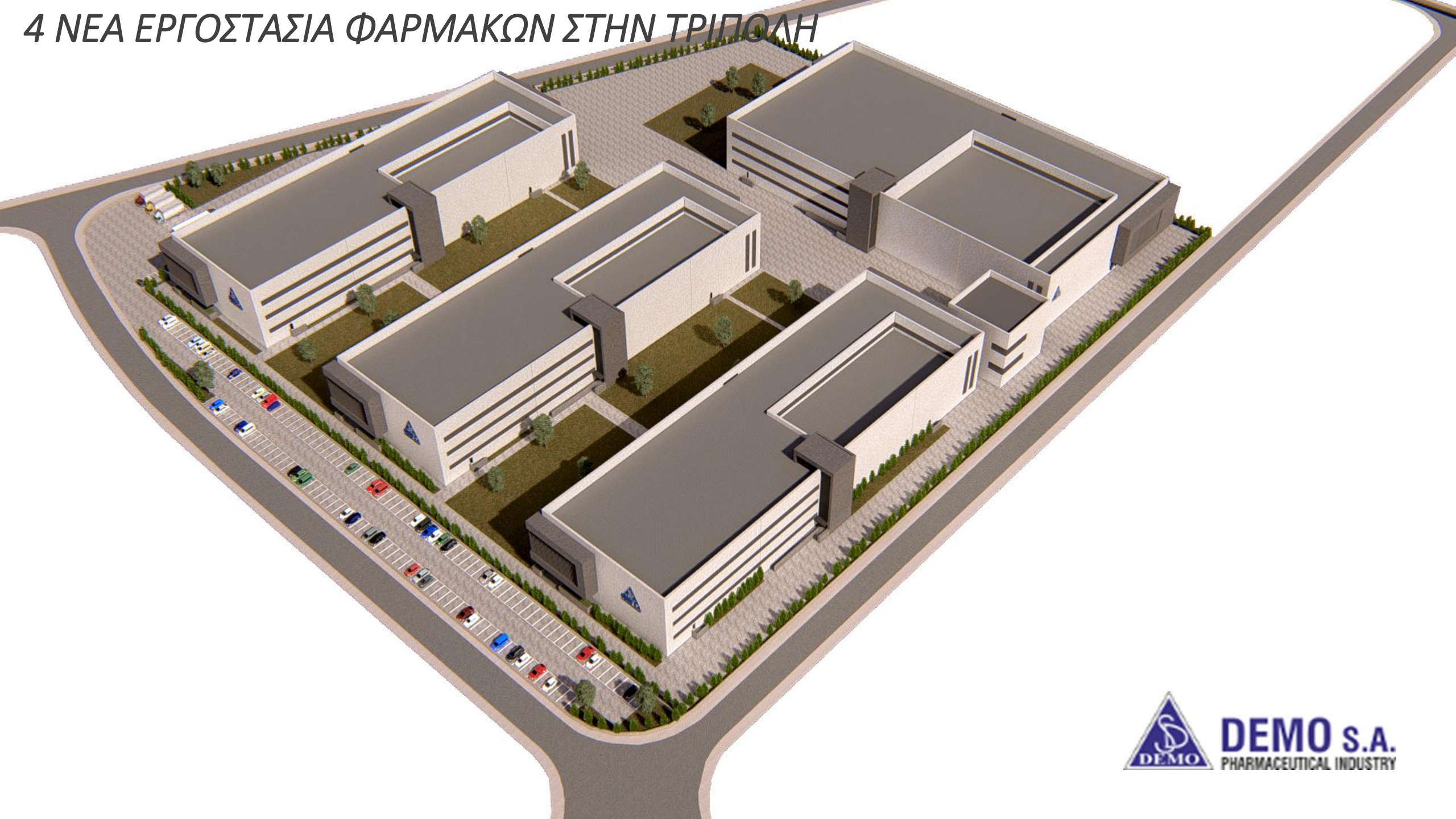

**DEMO S.A.**  
PHARMACEUTICAL INDUSTRY

# 4 ΝΕΑ ΕΡΓΟΣΤΑΣΙΑ ΦΑΡΜΑΚΩΝ ΣΤΗΝ ΤΡΙΠΟΛΗ



# ΝΕΟ ΚΕΝΤΡΟ ΕΡΕΥΝΑΣ & ΑΝΑΠΤΥΞΗΣ ΣΤΗ ΘΕΣΣΑΛΟΝΙΚΗ





# ΝΕΟ ΚΕΝΤΡΟ ΒΙΟΤΕΧΝΟΛΟΓΙΑΣ ΣΤΗΝ ΑΘΗΝΑ



# ELPEN

ΕΠΕΝΔΥΤΙΚΟ ΠΡΟΓΡΑΜΜΑ 2020-2024



# ΝΕΟ ΕΡΓΟΣΤΑΣΙΟ ΦΑΡΜΑΚΩΝ ΣΤΗΝ ΚΕΡΑΤΕΑ



# ΝΕΟ ΕΡΓΟΣΤΑΣΙΟ ΦΑΡΜΑΚΩΝ ΣΤΗΝ ΚΕΡΑΤΕΑ



# ΝΕΟ ΕΡΓΟΣΤΑΣΙΟ ΦΑΡΜΑΚΩΝ ΣΤΟ ΚΟΡΩΠΙ



# ΝΕΟ ΚΕΝΤΡΟ ΕΡΕΥΝΑΣ ΚΑΙ ΕΚΠΑΙΔΕΥΣΗΣ ΣΤΑ ΣΠΑΤΑ



# ΝΕΟ ΚΕΝΤΡΟ ΕΡΕΥΝΑΣ ΚΑΙ ΕΚΠΑΙΔΕΥΣΗΣ ΣΤΑ ΣΠΑΤΑ



# ΕΠΕΚΤΑΣΗ & ΕΚΣΥΓΧΡΟΝΙΣΜΟΣ ΕΡΓΟΣΤΑΣΙΟΥ ΦΑΡΜΑΚΩΝ ΣΤΟ ΠΙΚΕΡΜΙ





# ΕΠΕΚΤΑΣΗ & ΕΚΣΥΓΧΡΟΝΙΣΜΟΣ ΕΡΓΟΣΤΑΣΙΟΥ ΦΑΡΜΑΚΩΝ ΣΤΟ ΠΙΚΕΡΜΙ



# IASIS

ΕΠΕΝΔΥΤΙΚΟ ΠΡΟΓΡΑΜΜΑ 2020-2024



# ΕΞΟΠΛΙΣΜΟΣ ΝΕΟΥ ΕΡΓΟΣΤΑΣΙΟΥ ΦΑΡΜΑΚΩΝ ΣΤΟ ΚΟΡΩΠΙ



# ΕΞΟΠΛΙΣΜΟΣ ΝΕΟΥ ΕΡΓΟΣΤΑΣΙΟΥ ΦΑΡΜΑΚΩΝ ΣΤΟ ΚΟΡΩΠΙ



# ΕΞΟΠΛΙΣΜΟΣ ΝΕΟΥ ΕΡΓΟΣΤΑΣΙΟΥ ΦΑΡΜΑΚΩΝ ΣΤΟ ΚΟΡΩΠΙ



# OPUS MATERIA

ΕΠΕΝΔΥΤΙΚΟ ΠΡΟΓΡΑΜΜΑ 2020-2021



# ΠΡΟΓΡΑΜΜΑ ΕΡΕΥΝΑΣ & ΑΝΑΠΤΥΞΗΣ “ARIADNE”



# PHARMATHEN

ΕΠΕΝΔΥΤΙΚΟ ΠΡΟΓΡΑΜΜΑ 2020-2024





# ΕΠΕΚΤΑΣΗ ΜΟΝΑΔΑΣ ΛΑΙ ΣΤΙΣ ΣΑΠΕΣ ΚΟΜΟΤΗΝΗΣ



# ΕΠΕΚΤΑΣΗ ΜΟΝΑΔΑΣ ΛΑΙ ΣΤΙΣ ΣΑΠΕΣ ΚΟΜΟΤΗΝΗΣ



# ΕΠΕΚΤΑΣΗ ΜΟΝΑΔΑΣ ΛΑΙ ΣΤΙΣ ΣΑΠΕΣ ΚΟΜΟΤΗΝΗΣ



ΕΠΕΚΤΑΣΗ ΜΟΝΑΔΑΣ ΛΑΤΣΤΗΣ ΣΑΠΕΣ ΚΟΜΟΤΗΝΗΣ



# PHARMAZAC

ΕΠΕΝΔΥΤΙΚΟ ΠΡΟΓΡΑΜΜΑ 2020-2024



# ΝΕΟ ΕΡΓΟΣΤΑΣΙΟ ΦΑΡΜΑΚΩΝ ΣΤΗΝ ΚΕΡΑΤΕΑ

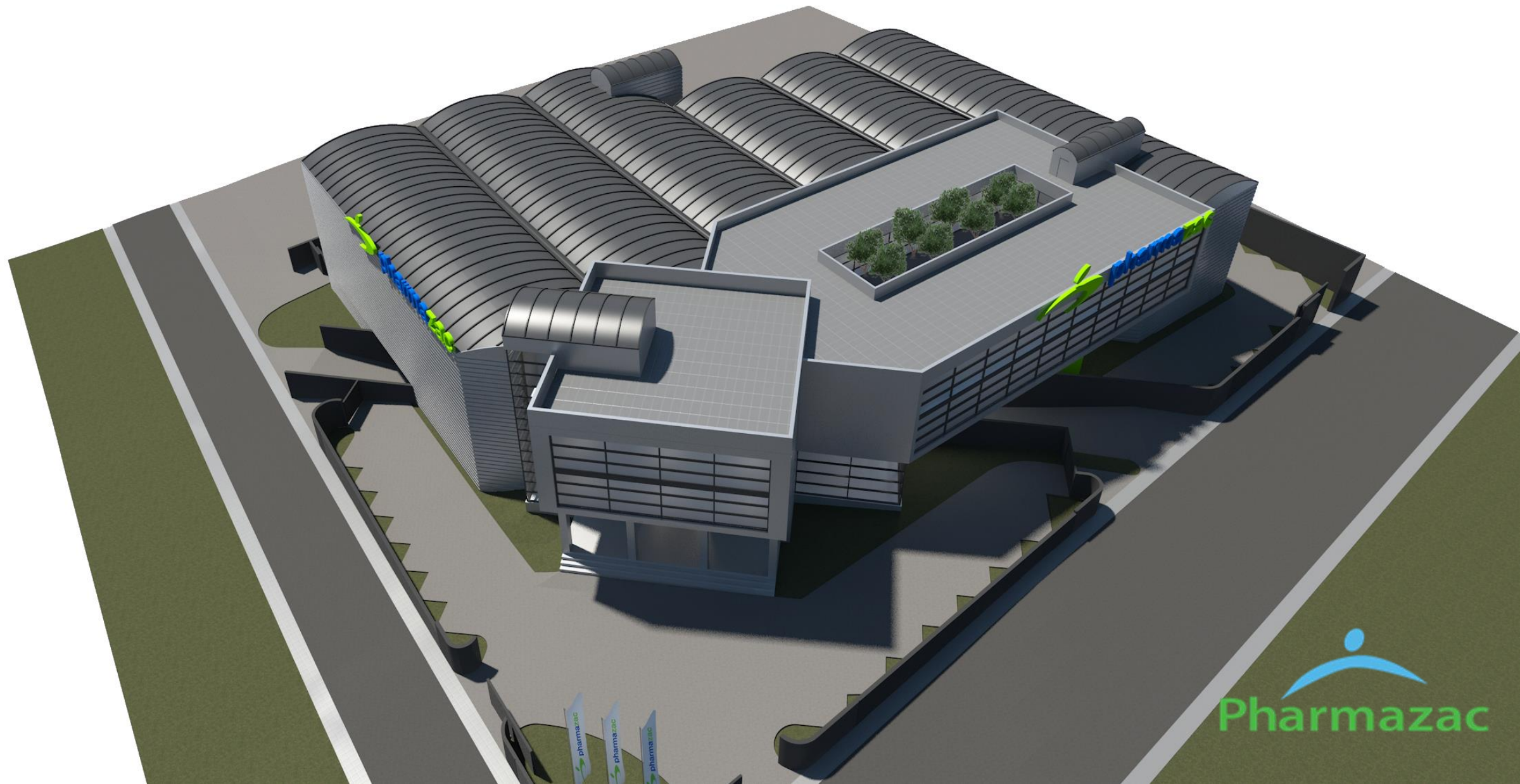

# ΝΕΟ ΕΡΓΟΣΤΑΣΙΟ ΦΑΡΜΑΚΩΝ ΣΤΗΝ ΚΕΡΑΤΕΑ



# ΝΕΟ ΕΡΓΟΣΤΑΣΙΟ ΠΑΡΑΓΩΓΗΣ ΡΑΔΙΟΦΑΡΜΑΚΩΝ ΣΤΗ ΛΑΜΙΑ

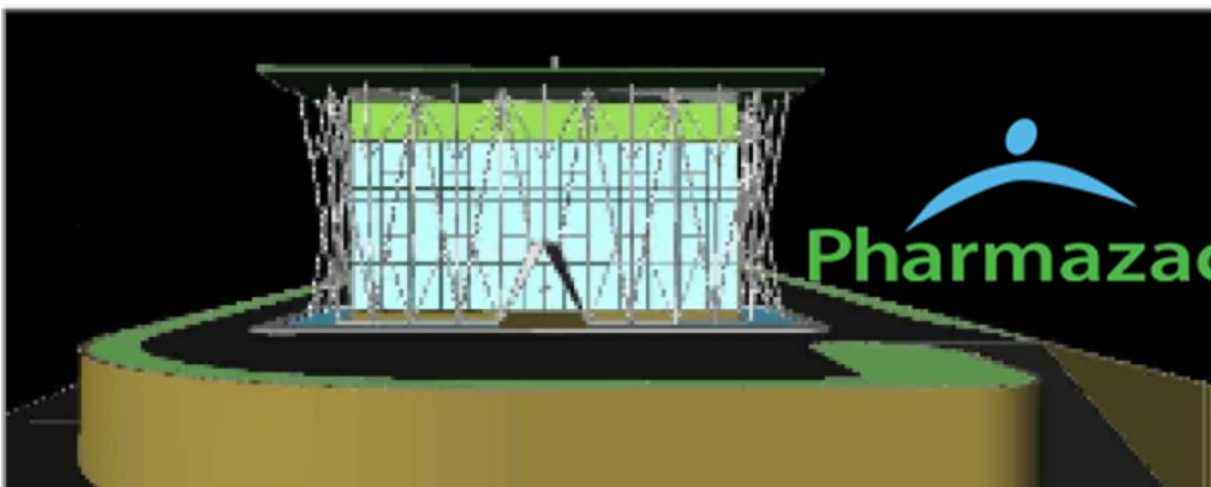
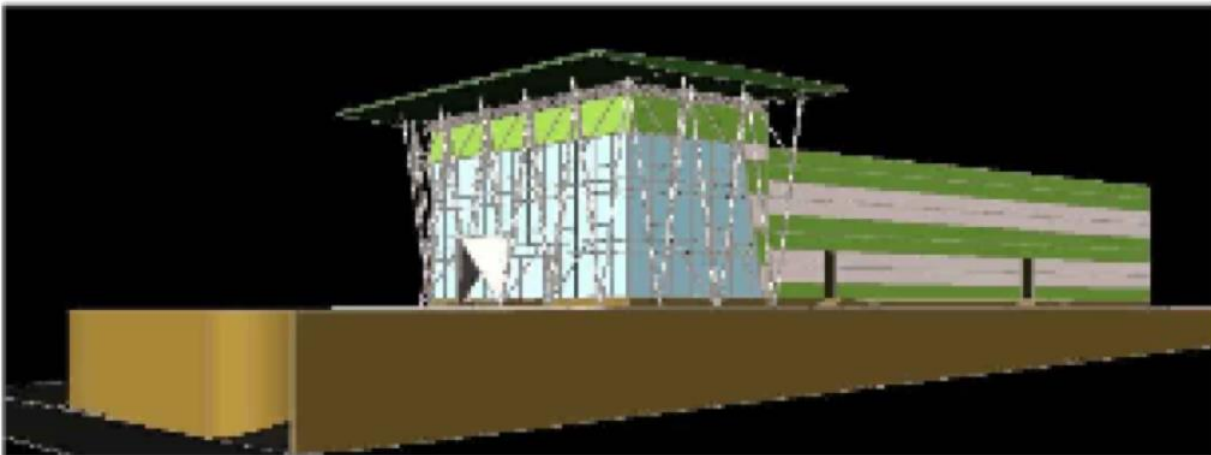



# ΝΕΟ ΕΡΓΟΣΤΑΣΙΟ ΠΑΡΑΓΩΓΗΣ ΡΑΔΙΟΦΑΡΜΑΚΩΝ ΣΤΗ ΛΑΜΙΑ



# RAFARM

ΕΠΕΝΔΥΤΙΚΟ ΠΡΟΓΡΑΜΜΑ 2020-2025



# ΝΕΟ ΚΕΝΤΡΟ ΕΡΕΥΝΑΣ & ΑΝΑΠΤΥΞΗΣ ΣΤΗΝ ΠΑΙΑΝΙΑ



Research & Development Center



*ΝΕΟ ΚΕΝΤΡΟ ΕΡΕΥΝΑΣ & ΑΝΑΠΤΥΞΗΣ  
ΣΤΗΝ ΠΑΙΑΝΙΑ*



# ΕΠΕΚΤΑΣΗ ΕΡΓΟΣΤΑΣΙΟΥ ΦΑΡΜΑΚΩΝ ΣΤΗΝ ΠΑΙΑΝΙΑ



# ΕΠΕΚΤΑΣΗ ΕΡΓΟΣΤΑΣΙΟΥ ΦΑΡΜΑΚΩΝ ΣΤΗΝ ΠΑΙΑΝΙΑ

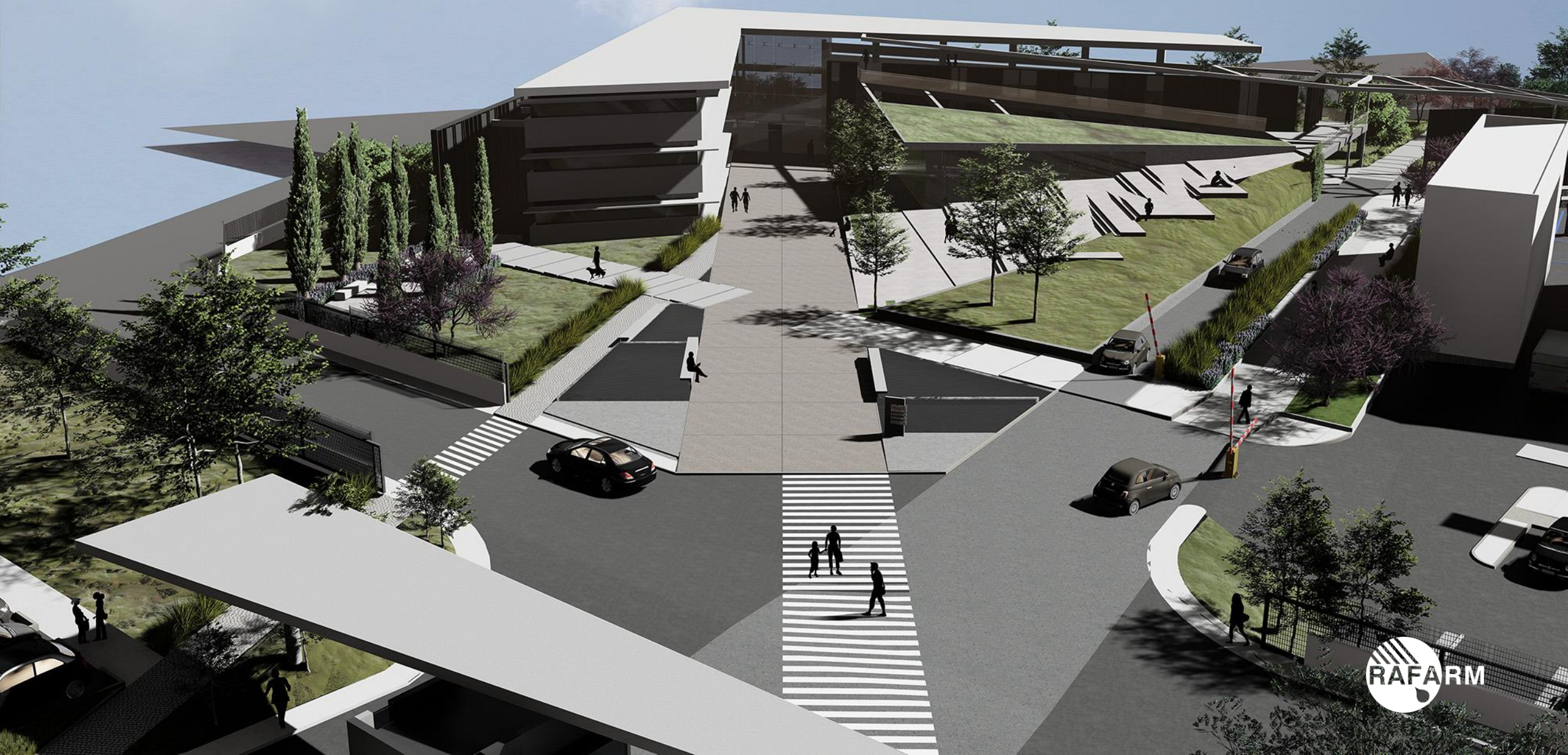

# SYN INNOVATION

ΕΠΕΝΔΥΤΙΚΟ ΠΡΟΓΡΑΜΜΑ 2020-2024



# ΝΕΟ ΕΡΓΟΣΤΑΣΙΟ ΠΑΡΑΓΩΓΗΣ ΡΑΔΙΟΦΑΡΜΑΚΩΝ ΣΤΗΝ ΚΟΡΙΝΘΟ





# ΝΕΟ ΕΡΓΟΣΤΑΣΙΟ ΠΑΡΑΓΩΓΗΣ ΡΑΔΙΟΦΑΡΜΑΚΩΝ ΣΤΗΝ ΚΟΡΙΝΘΟ



Ευχαριστούμε για την προσοχή σας

